基督教宣道會康怡堂

主日崇拜

二零二六年一月二十五日

~~~
~~~

講 道 經 文 及 筆 記

〈馬可福音〉14：1 - 9 （和合本修訂版）

1 過兩天是逾越節，又是除酵節，祭司長和文士在想法子怎樣設計捉
拿耶穌，把他殺掉。2 他們說：「不可在過節的日子，恐怕百姓生亂。」

3 耶穌在伯大尼痲瘋病人西門家裏坐席的時候，有一個女人拿著一玉
瓶極貴的純哪噠香膏來，打破玉瓶，把膏澆在耶穌的頭上。4 有幾個
人心中很不高興，說：「何必這樣浪費香膏呢？5 這香膏可以賣三百
多個銀幣賙濟窮人。」他們就對那女人生氣。6 耶穌說：「由她吧！
為甚麼難為她呢？她在我身上做的是一件美事。7 因為常有窮人和你
們在一起，要向他們行善，隨時都可以，但是你們不常有我。8 她所
做的是盡她所能的；她是為了我的安葬，把香膏預先澆在我身上。9
我實在告訴你們，普天之下，無論在甚麼地方傳這福音，都要述說這
女人所做的，來記念她。」

讚美全能神　（生命聖詩 26）

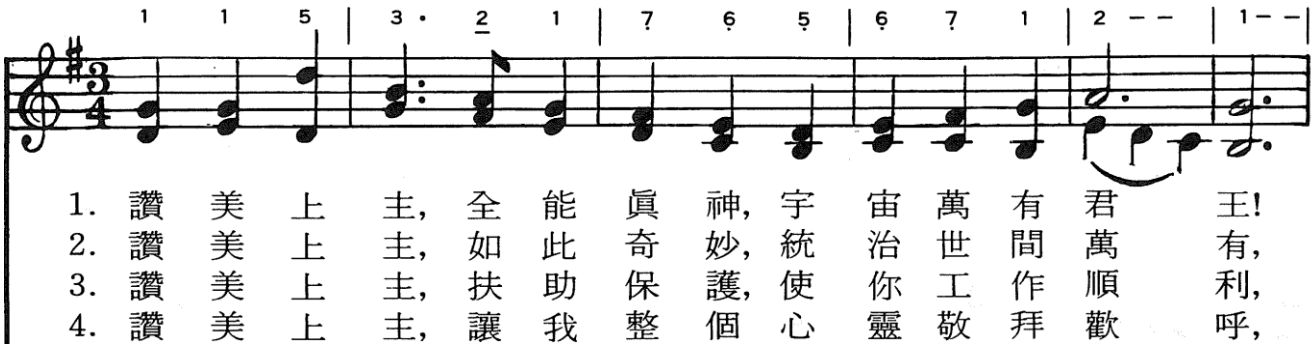

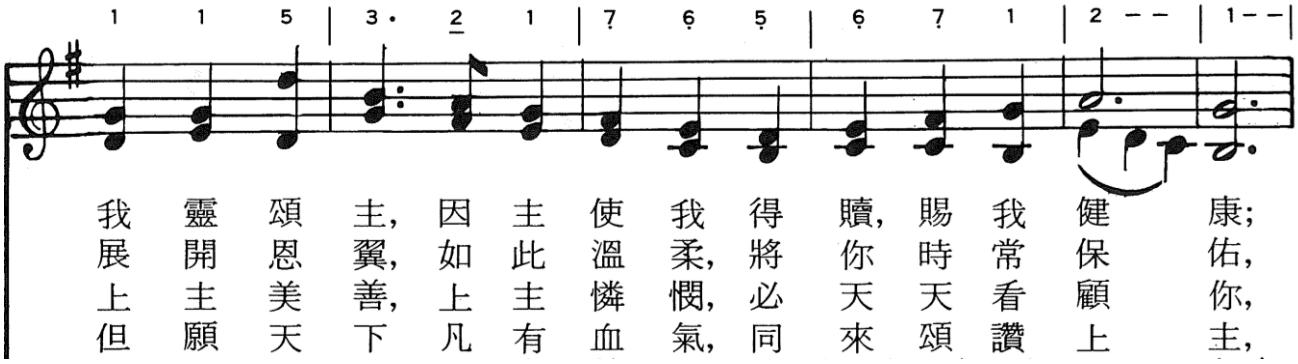

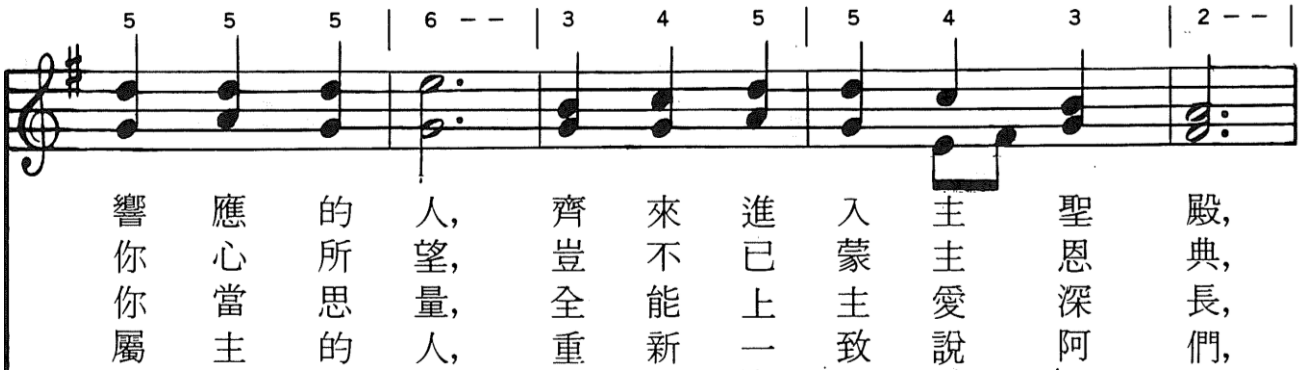

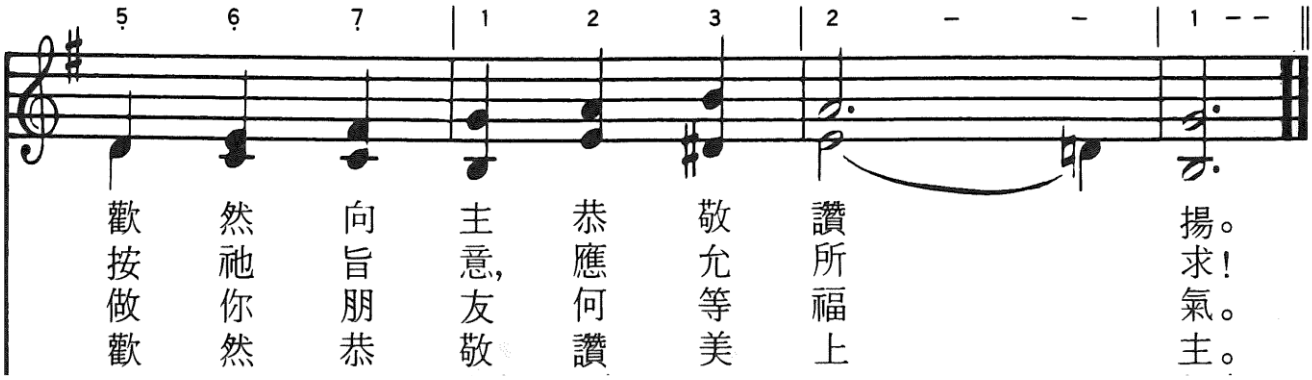

流 通 管 子 （生命聖詩 369）

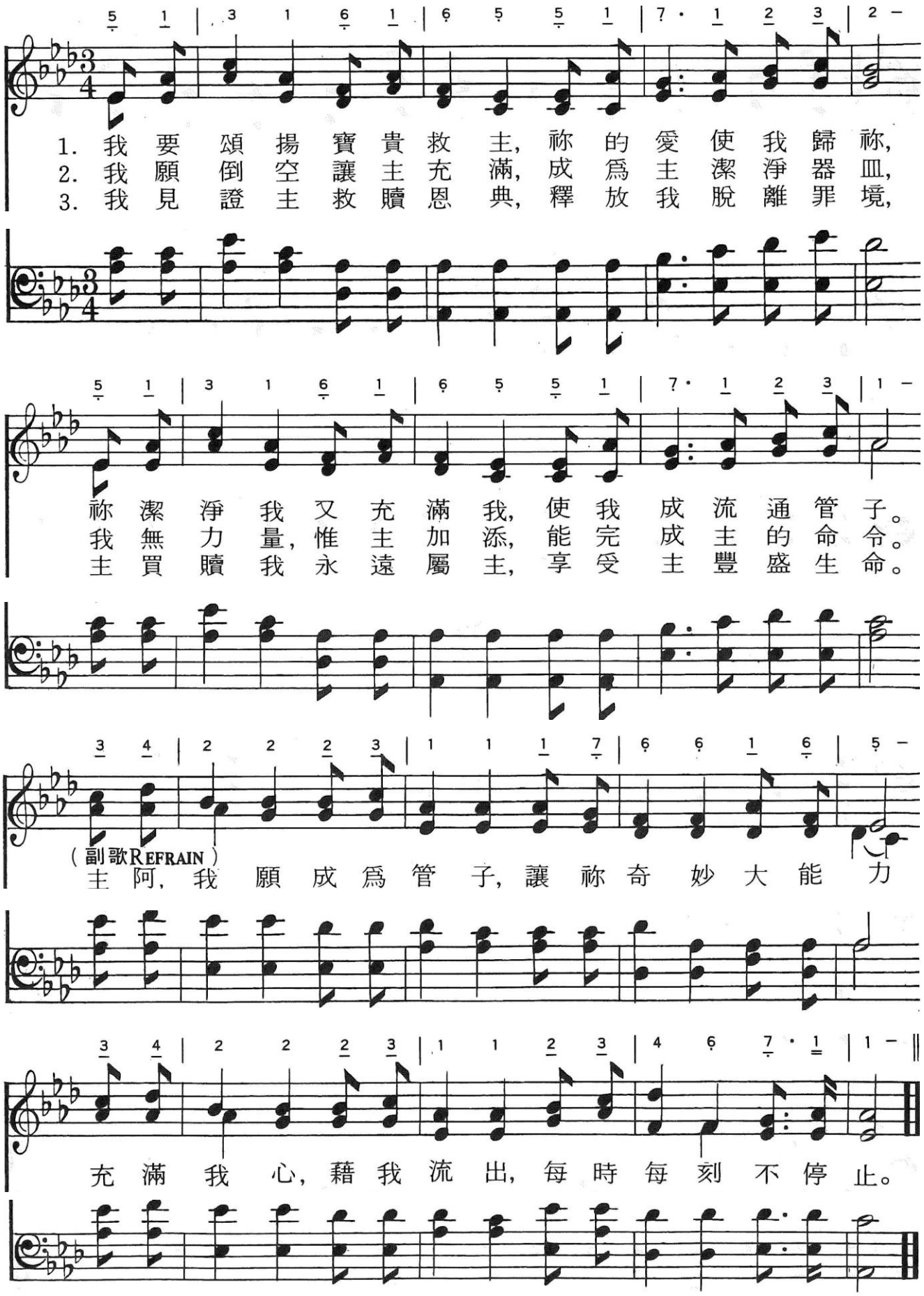

一 生 愛 祢 （普通話）

0 5 | 3 3 3 – 0 5 | 5 6 6 –
親 愛的 寶 貴 耶 穌,

0 6 | 4· 3 4· 1 | 1 7 7 0
祢 愛 何 等 地 甘 甜,

3 4 | 5· 5 5 3 2 | 2 1 1 –
我 的 心 深 深 被 祢 吸 引,

0 6 | 4· 6 7 1 2 | 1 – 0
愛 祢 是 我 的 喜 樂。

5 1 2 | 3 – 3 2 2 1 | 1 – 0
一 生 愛 祢, 一 生 敬 拜 祢,

1 4 5 | 6 – 6 4 4 3 | 2 – 0
一 生 愛 祢, 一 生 榮 耀 祢。

5 3 4 | 5 – 5 3 3 2 | 1 – 0
一 生 奉 獻, 一 生 不 回 頭。

6 7 | 1 1 1 1 7 1 | 1 – – – ‖
一 生 愛 祢, 跟 隨 祢。

主 禱 文

我們在天上的父，願人都尊祢的名為聖，
願祢的國降臨，願祢的旨意行在地上，如同行在天上。
我們日用的飲食，今日賜給我們，
免我們的債，如同我們免了人的債。
不叫我們遇見試探，救我們脫離凶惡，
因為國度、權柄、榮耀，全是祢的，直到永遠。阿們。

主 耶 穌，我 愛 你（早堂詩班）

主耶穌，我愛祢，深知我屬祢；
從前罪中愚昧，為祢全撇棄；
祢是恩慈救主，還清我罪債：
若我曾愛耶穌，如今更親愛。

主耶穌，我愛祢，因祢先愛我，
在十架上犧牲，為贖我罪過。
祢戴荊棘冠冕，受刑罰苦待；
若我曾愛耶穌，如今更親愛。

天上榮耀居處，喜樂無盡期，
站在光榮美地，永遠敬拜祢；
頭戴晶瑩冠冕獻歌頌讚美；
若我曾愛耶穌，如今更親愛。
祢是恩慈救主，還清我罪債；
若我曾愛耶穌，如今更親愛。
如今更親愛。

Let There Be Peace On Earth（午堂詩班）

Let there be peace on earth, and let it begin with me;
Let there be peace on earth, the peace that we meant to be.
With God as our Father, brothers all are we.
Let me walk with my brother, in perfect harmony.
Let peace begin with me, let this be the moment now;
With every step I take, let this be my vow;
To take each moment and live each moment,
In peace eternally.
Let there be peace on earth, and let it begin with me!
Let it begin with me.

中文意譯：

願世上有和平，願從我開始；願世上有平安，如造物所賦予。
上帝是我們父親，眾人皆屬祂。願我們攜手共行，和諧共處。

願和平由我開始，就在此時此刻；
願我所行每一步，皆為誓約印記：
珍惜當下，活在此刻，活出永恆真平安。
願世上有和平，願從我開始！願從我開始。

家 事 祈 禱 及 報 告

1. 感謝郝繼勇牧師蒞臨證道，願天父繼續賜福他的事奉。

2. **「關顧祈禱會」**：今日早上 10 時 25 分至 10 時 50 分在家庭服務中心輔導室舉行，為有特殊病患之弟兄姊妹及其親友禱告。鼓勵有需要的弟兄姊妹參加，亦可填寫代禱咭交牧職同工。

3. **「執事會議」**：同工與執事將於明天晚上商討教會事務，請以禱告為教會守望，求神引領會議的進行。

4. **「《自那天起——早期教會歷史品讀》」**：陳曉琪博士教導的課程正式開課，請已報名的弟兄姊妹注意上課詳情。

   時間：星期六下午 2 時 30 分至 4 時 30 分

   日期、地點：

1 月 31 日 2 月 7 日	**康山浸信會** 地址：北角和富道 104 號僑裕大廈 1 樓 電話：2563 0101
2 月 14 日 2 月 28 日	**宣道會康怡堂** 本堂太明禮堂
3 月 7 日 3 月 14 日	**中華基督教會鰂魚涌堂** 地址：鰂魚涌海灣街 4-6 號嘉榮大廈 1 樓 A 座 電話：2563 7297

   如有查詢歡迎聯絡培育部同工。

5. **「揮春送贈」**：區聯會送來新春對聯與揮春，弟兄姊妹可到接待處領取。

6. **「會友消息」**：何家麟弟兄日前安息主懷，安息禮拜已於海外舉行。請記念家人，願主安慰。

基 督 教 宣 道 會 康 怡 堂

2025 年 12 月 個 人 奉 獻 報 告

徵信編號	奉獻金額	徵信編號	奉獻金額	徵信編號	奉獻金額	徵信編號	奉獻金額
1	36,838.70	649	500.00	1416	3,900.00	2388	8,000.00
3	6,653.00	651	100.00	1424	200.00	2399	28,000.00
4	5,000.00	676	1,000.00	1434	2,000.00	2405	100.00
5	5,000.00	683	2,000.00	1465	1,000.00	2445	5,360.00
8	9,000.00	686	19,000.00	1466	1,000.00	2459	1,000.00
10	13,000.00	687	800.00	1508	5,800.00	2472	1,500.00
19	50,000.00	689	500.00	1516	500.00	2487	15,000.00
34	500.00	691	3,000.00	1543	1,000.00	2503	2,100.00
38	3,000.00	700	1,200.00	1592	2,000.00	2507	7,800.00
51	120,000.00	701	300.00	1593	2,500.00	2508	7,500.00
54	21,000.00	710	1,000.00	1594	200.00	2516	5,000.00
58	2,000.00	722	1,000.00	1628	500.00	2534	1,000.00
59	2,000.00	727	17,000.00	1654	1,000.00	2536	1,000.00
65	9,500.00	736	300.00	1679	1,500.00	2543	1,500.00
70	10,000.00	737	1,000.00	1681	10,000.00	2567	2,500.00
111	180.00	739	1,000.00	1693	5,000.00	2581	12,000.00
113	5,000.00	773	200.00	1713	1,000.00	2598	500.00
122	13,800.00	790	500.00	1723	1,500.00	2612	3,500.00
139	22,000.00	803	19,000.00	1727	500.00	2649	500.00
157	6,000.00	804	1,000.00	1760	400.00	2657	1,000.00
203	1,000.00	811	1,200.00	1778	8,200.00	2659	200.00
227	10,000.00	816	5,000.00	1808	10,000.00	2682	1,000.00
228	2,000.00	820	1,000.00	1858	3,500.00	2750	1,000.00
240	1,500.00	841	500.00	1865	400.00	2751	1,000.00
245	7,000.00	848	1,200.00	1890	2,500.00	2754	300.00
257	1,000.00	858	500.00	1900	350.00	2755	3,000.00
284	4,000.00	866	40,000.00	1917	1,000.00	2768	2,000.00
290	10,000.00	872	100.00	1920	10,000.00	2773	4,000.00
291	6,300.00	874	900.00	1953	600.00	2774	2,000.00
309	2,000.00	886	7,000.00	1960	300.00	2781	3,500.00
331	5,000.00	891	200.00	1976	500.00	2782	4,200.00
332	1,000.00	892	3,000.00	1994	4,800.00	2786	2,400.00
342	1,000.00	940	1,500.00	2001	1,400.00	2787	3,500.00
354	500.00	1029	200.00	2019	1,500.00	2790	1,000.00
360	7,800.00	1063	500.00	2026	30,100.00	2806	6,000.00
378	500.00	1077	500.00	2028	2,000.00	2815	2,000.00
384	1,200.00	1078	5,000.00	2047	200.00	2816	1,000.00
386	500.00	1089	500.00	2053	20,000.00	2823	250.00
387	5,000.00	1101	10,500.00	2066	800.00	2827	1,500.00
397	18,000.00	1111	1,200.00	2075	7,000.00	2830	1,500.00
415	400.00	1117	5,500.00	2117	5,000.00	2831	1,000.00
438	3,000.00	1118	500.00	2118	3,000.00	2835	200.00
442	1,000.00	1171	800.00	2150	16,000.00	2838	300.00
473	10,000.00	1180	2,000.00	2161	2,000.00	2849	3,314.00
488	370.00	1203	4,000.00	2169	100.00	2852	2,900.00
491	500.00	1225	1,000.00	2183	1,555.00	2853	7,600.00
501	3,300.00	1236	13,000.00	2267	2,500.00	2860	500.00
508	6,000.00	1240	1,500.00	2272	5,000.00	2868	8,902.60
521	10,000.00	1294	200.00	2317	3,000.00	2872	500.00
566	4,000.00	1308	700.00	2328	1,400.00	2894	700.00
568	20,000.00	1311	2,300.00	2329	2,000.00	2904	400.00
571	35,000.00	1315	4,500.00	2333	200.00	2908	500.00
579	10,000.00	1327	1,000.00	2348	5,000.00	2913	2,000.00
584	5,000.00	1362	1,000.00	2349	500.00	2919	800.00
589	5,500.00	1373	20,000.00	2350	1,000.00	2930	3,000.00
602	1,000.00	1376	10,000.00	2362	3,000.00	2934	500.00
603	7,000.00	1392	2,000.00	2363	500.00	2944	18,000.00
610	800.00	1395	20,000.00	2379	75.00	2948	200.00
612	2,000.00	1411	600.00	2384	3,500.00		
620	400.00	1415	15,431.00	2386	600.00		

合計: $1,208,079.30

基 督 教 宣 道 會 康 怡 堂 － 收 支 表
01/12/2025 至 31/12/2025

	支出		收入
文儀用品	913.40	常費奉獻	382,948.70
同工(連FSC)薪津	573,094.00	利息收入	531.91
主日崇拜	5,754.40	感恩奉獻	237,675.00
禮物/禮金	28,000.00	雜項收入	3,180.00
關顧	2,216.00	FSC收費	5,510.00
郵費	220.00	FSC奉獻	9,500.00
退修聯誼	2,250.00		
交通費	2,163.30		
鮮花及花籃	1,800.00		
印刷費	4,468.57		
清潔費	8,314.00		
銀行利息及費用	20,375.68		
聖樂支出	3,500.00		
管理費	17,448.00		
保險費	4,972.97		
電話及資訊	2,033.60		
水電費	9,260.00		
維修及保養	55,169.00		
日常用品	1,481.80		
青年事工	27.00		
佈道事工	9,256.30		
長者事工	7,686.00		
宣道會聯會會費	24,924.95		
基督教聯會會費	6,500.00		
少年軍支出	2,452.20		
社關	16,977.00		
		本期不敷	171,912.56
	811,258.17		$ 811,258.17
上月滾存(不敷)	813,685.34	本月滾存(不敷)	$ 985,597.90
本期(不敷)	171,912.56		-
	985,597.90		$ 985,597.90

* 本月支持安泰堂 $49,677.00

2025年12月奉獻收入分類報告：

常費	$ 382,948.70	家庭服務事工	$ 9,500.00
拓展基金	$ 2,500.00	籃球體育事工	$ 1,000.00
感恩	$ 237,675.00	神學教育	$ 8,100.00
宣教	$ 121,807.00	擴堂奉獻	$ 201,514.60
慈惠	$ 63,653.00	植堂奉獻-安泰堂	$ 8,681.00
慈惠大埔火災	$ 156,200.00	直接轉交	$ 14,500.00

合計: $1,208,079.30

教會網頁　　培育課程　　教會活動報名　　FSC 活動通訊

基督教宣道會康怡堂有限公司 C&MA Kornhill Alliance Church Limited

會 友 會 籍 更 新

2023 年或之前已透過洗禮或轉會加入康怡家之弟兄姊妹，請填寫《過渡成為「基督教宣道會康怡堂有限公司」會員-同意書》，以加入成為「基督教宣道會康怡堂有限公司」的會員。

榮 休 牧 師：區伯平牧師
榮譽顧問牧師：雷建華牧師
堂　主　任：張偉昌牧師 (PastorChang@kac.org.hk)
牧 職 同 工：李蓉順牧師 (vivien@kac.org.hk)
鄧嘉麗傳道 (galetang@kac.org.hk)　劉倬熙傳道 (jeffrey@kac.org.hk)
黃華媚傳道 (dianna@kac.org.hk)　黃淑貞傳道 (iris@kac.org.hk)
黃旖旎傳道（部份時間）(fongfong@kac.org.hk)
行 政 同 工：林惠珍姊妹（部份時間）(lam@kac.org.hk)
譚永勝弟兄 (vincent@kac.org.hk)
張麗華姊妹 (may@kac.org.hk)　林浣菱姊妹 (lisa@kac.org.hk)
蔡誌恩弟兄（部份時間）(cychoi@kac.org.hk)　溫苗青姊妹

堂　　址：鰂魚涌基利路 9 號太明樓地下（只供聚會使用）
成人崇拜、長者事工、幼兒初小事工
華 蘭 分 址：鰂魚涌華蘭路 20 號華蘭中心 2 樓 03 室
辦公室、少年事工、高小事工
電　　話：2516-5123　傳　　真：2561-9533
電　　郵：info@kac.org.hk　網　　址：www.kac.org.hk
奉　　獻：滙豐銀行 **741-704902-838**
會眾奉獻後請務必於入帳後 7 天內
以**電郵**或 **WhatsApp / Signal 7074-2351** 通知教會，
如未收到通知，該奉獻將以「主知名（無名氏）」入帳

分　　堂：基督教宣道會安泰堂
分堂牧職同工：蕭雪珍傳道　李傳基傳道 （部份時間）
分堂行政同工：王容珮女士（部份時間）
分 堂 地 址：觀塘安泰邨和泰樓地下高層分
分 堂 電 話：2619-9966　Whatsapp：6717-1083
電　　郵：info@otac.org.hk　網　　址：www.otac.org.hk

家庭服務中心　一位部份時間輔導同工
地　　址：鰂魚涌基利路 9 號太明樓地下
電　　話：2516-5113　傳　　真：2516-5505
電　　郵：fsc@kac.org.hk　網　　址：www.kac.org.hk